



LA PLAINE DES PALMISTES

**PORTANT REFUS D'UN PERMIS DE CONSTRUIRE
DELIVRÉ PAR LE MAIRE AU NOM DE LA COMMUNE DE LA
PLAINE DES PALMISTES**

Demande déposée le :	02/01/2020	N° PC 974 406 20 A0001	
Récépissé affiché le :	03/01/2020		
Demande complétée le :	/		
Par :	Monsieur TEVANE PIERRICK	Surface(s) de plancher déclarée(s) (m²):	
Demeurant à :	64 RUE GEORGES LEBEAU 97431 PLAINE DES PALMISTES	Existante :	0
Représenté(e) par :	/	Démolie :	0
Sur un terrain sis à :	64 RUE GEORGES LEBEAU 97431 LA PLAINE DES PALMISTES 406 AV 1175	Créée :	103,6
Nature des travaux :	Nouvelle construction	Totale :	103,6
Destination de la construction :	Habitation	<i>Si dossier modificatif, surface antérieure :</i>	/
Sous-destination de la construction :			
Nombre de logement :	1		

Le Maire,

Vu la demande de permis de construire susvisée,

Vu l'objet de la demande :

- Pour une nouvelle construction,
- Sur un terrain situé 64 rue Georges LEBEAU,
- Pour une surface plancher créée de 103,6 m².

Vu le Code de l'Urbanisme, notamment ses articles L 421-1 et suivants,

Vu le Plan de Prévention des Risques d'Inondations et de Mouvements de Terrain de la commune de La Plaine des Palmistes, approuvé le 05/12/2011,

Vu le Plan Local d'Urbanisme arrêté le 28/03/2012, approuvé le 29/05/2013 et modifié le 20/03/2019,

Vu le règlement de la zone PLU : UB,

Vu le règlement de la zone PPR : B3,

CONSIDERANT l'article R.431-9 d du code de l'urbanisme en vigueur qui précise que « *Le projet architectural comprend également un plan de masse des constructions à édifier ou à modifier coté dans les trois dimensions. Ce plan de masse fait apparaître les travaux extérieurs aux constructions, les plantations maintenues, supprimées ou créées et, le cas échéant, les constructions existantes dont le maintien est prévu.*

Il indique également, le cas échéant, les modalités selon lesquelles les bâtiments ou ouvrages seront raccordés aux réseaux publics ou, à défaut d'équipements publics, les équipements privés prévus, notamment pour l'alimentation en eau et l'assainissement.

Lorsque le terrain n'est pas directement desservi par une voie ouverte à la circulation publique, le plan de masse indique l'emplacement et les caractéristiques de la servitude de passage permettant d'y accéder.

Accusé de réception en préfecture
974-219740065-20200204-0048-2020-AR
Date de télétransmission : 04/02/2020
Date de réception en préfecture : 04/02/2020

Lorsque le projet est situé dans une zone inondable délimitée par un plan de prévention des risques, les côtes du plan de masse sont rattachées au système altimétrique de référence de ce plan. » et que le projet ainsi présenté à un plan masse PCMI 2 jugé insuffisant car il ne respecte pas les paramètres précités.

CONSIDERANT l'article R. 431-10 b du code de l'urbanisme qui indique que « Un plan en coupe précisant l'implantation de la construction par rapport au profil du terrain ; lorsque les travaux ont pour effet de modifier le profil du terrain, ce plan fait apparaître l'état initial et l'état futur » et que le projet ainsi présenté fait état d'un plan coupe PCMI3 incohérent avec le plan masse PCMI2.

CONSIDERANT l'article R. 431-10 c du code de l'urbanisme qui indique que « Un document graphique permettant d'apprécier l'insertion du projet de construction par rapport aux constructions avoisinantes et aux paysages, son impact visuel ainsi que le traitement des accès et du terrain » et que le projet ainsi présenté ne fait pas état d'une insertion graphique.

CONSIDERANT l'article 4.3 du règlement UB du Plan Local d'Urbanisme en vigueur qui indique que « Les aménagements réalisés sur le terrain d'assiette doivent garantir l'écoulement des eaux pluviales, vers l'exutoire naturel ou le réseau les collectant et sont à la charge exclusive du propriétaire.

Chaque opération d'aménagement (lotissement, ZAC, permis groupé) doit prendre les dispositions nécessaires à la valorisation puis à la rétention/infiltration et au traitement de ses eaux pluviales avant rejet dans le milieu et en fonction de la sensibilité du milieu.

Il est interdit de canaliser les eaux sur fond voisin. » et que le projet ainsi présenté ne fait état d'aménagement pour l'eau pluviales.

CONSIDÉRANT l'article L111-7 du code de la construction et de l'habitation qui indique que : « Les dispositions architecturales, les aménagements et équipements intérieurs et extérieurs des locaux d'habitation, qu'ils soient la propriété de personnes privées ou publiques, des établissements recevant du public, des installations ouvertes au public et des lieux de travail doivent être tels que ces locaux et installations soient accessibles à tous, et notamment aux personnes handicapées, quel que soit le type de handicap, notamment physique, sensoriel, cognitif, mental ou psychique, dans les cas et selon les conditions déterminés aux articles L. 111-7-1 à L. 111-7-11. Ces dispositions ne sont pas obligatoires pour les propriétaires construisant ou améliorant un logement pour leur propre usage. » et que le projet présenté fait état d'une nouvelle construction destinée à la location sans préciser si celle-ci respecte les règles ci-dessus.

CONSIDERANT l'article 11 du règlement UB du Plan Local d'Urbanisme en vigueur qui précise que « Le permis de construire peut être refusé ou n'être accordé que sous réserve du respect de prescriptions spéciales, si la construction par sa situation, son volume ou l'aspect de ses façades, terrasses, toitures et aménagements extérieurs, est de nature à porter atteinte au caractère ou à l'intérêt des lieux avoisinants, aux sites, aux paysages naturels ou urbains, ainsi qu'à la conservation des perspectives monumentales » et que le projet ainsi présenté fait état d'une architecture qui est de nature à porte atteinte aux lieux avoisinants.

A R R E T E

Article 1 : Le présent Permis de Construire est REFUSÉ.

Le Maire,



 Marc Luc BOYER.

Attention

Contentieux

Le (ou les) demandeur peu(ven)t contester la légalité de la décision dans les deux mois qui suivent la date de sa notification. À cet effet il(s) peu(ven)t saisir le tribunal administratif territorialement compétent d'un recours contentieux.

La présente décision est transmise au représentant de l'Etat dans les conditions prévues à l'article L.2131-2 du code général des collectivités territoriales

Accusé de réception en préfecture
 974-219740065-20200204-0048-2020-AR
 Date de télétransmission : 04/02/2020
 Date de dépôt en préfecture : 04/02/2020



Demande de Permis de construire pour une maison individuelle et/ou ses annexes comprenant ou non des démolitions



N° 13406*06

- Vous construisez une seule maison individuelle ou ses annexes.
 - Vous agrandissez une maison individuelle ou ses annexes.
 - Vous aménagez pour l'habitation tout ou partie d'une construction existante.
 - Votre projet comprend des démolitions.
- Pour savoir précisément à quelle(s) formalité(s) est soumis votre projet, vous pouvez vous reporter à la notice explicative ou vous renseigner auprès de la mairie du lieu de votre projet.

P C 974 406 20 A 0001
Dpt Commune Année N° de dossier

La présente demande a été reçue à la mairie

le 02 JAN. 2020

Cachet de la mairie et signature du receveur

 Dossier transmis : à l'Architecte des Bâtiments de France
 au Directeur du Parc National

1 - Identité du demandeur

Le demandeur indiqué dans le cadre ci-dessous sera le titulaire de la future autorisation et le redevable des taxes d'urbanisme. Dans le cas de demandeurs multiples, chacun des demandeurs, à partir du 2^{ème}, doit remplir la fiche complémentaire «Autres demandeurs». Les décisions prises par l'administration seront notifiées au demandeur indiqué ci-dessous. Une copie sera adressée aux autres demandeurs, qui seront co-titulaires de l'autorisation et solidairement responsables du paiement des taxes.

Vous êtes un particulier

Madame Monsieur

Nom : TEVANEÉ

Prénom : PIERRICK

Date et lieu de naissance

Date : 3 | 1 | 0 | 8 | 1 | 9 | 8 | 2

Commune : SAINTE CLOTILDE

Département : 9 | 7 | 4

Pays : REUNION

Vous êtes une personne morale

Dénomination :

Raison sociale :

N° SIRET : _____ Type de société (SA, SCI,...) :

Représentant de la personne morale :

Madame Monsieur

Nom :

Prénom :

2 - Coordonnées du demandeur

Adresse : Numéro : 64

Voie : RUE GEORGE LEBEAU

Lieu-dit :

Localité : PLAINE DES PALMISTES

Code postal : 9 | 7 | 4 | 3 | 1 BP : _____ Cedex : _____

Téléphone : 0 | 6 | 9 | 2 | 6 | 7 | 2 | 9 | 4 | 8

indiquez l'indicatif pour le pays étranger : _____

Si le demandeur habite à l'étranger : Pays :

Division territoriale :

Si vous souhaitez que les courriers de l'administration (autres que les décisions) soient adressés à une autre personne, veuillez préciser son nom et ses coordonnées :

Madame Monsieur Personne morale

Nom :

Prénom :

OU raison sociale :

Adresse : Numéro :

Voie :

Lieu-dit :

Localité :

Code postal : _____ BP : _____ Cedex : _____

Si le demandeur habite à l'étranger : Pays :

Division territoriale :

Téléphone : _____

indiquez l'indicatif pour le pays étranger : _____

 J'accepte de recevoir par courrier électronique les documents transmis en cours d'instruction par l'administration à

l'adresse suivante :

p.tevaneé@orange.fr

J'ai pris bonne note que, dans un tel cas, la date de notification sera celle de la consultation du courrier électronique augmentée de huit jours.

 Accusé de réception en préfecture
 974-219740065-20200204-0048-2020-AR
 Date de réception en préfecture : 04/02/2020
 Date de réception préfecture : 04/02/2020

3 - Le terrain

3.1 - Localisation du (ou des) terrain(s)

Les informations et plans (voir liste des pièces à joindre) que vous fournissez doivent permettre à l'administration de localiser précisément le (ou les) terrain(s) concerné(s) par votre projet.

Le terrain est constitué de l'ensemble des parcelles cadastrales d'un seul tenant appartenant à un même propriétaire.

Adresse du (ou des) terrain(s)

Numéro : 64 Voie : RUE GEORGE LEBEAU

Lieu-dit : _____ Localité : _____

Code postal : 9 7 4 3 1 BP : _____ Cedex : _____

Références cadastrales¹ : (si votre projet porte sur plusieurs parcelles cadastrales, veuillez renseigner la fiche complémentaire page 7)

Préfixe : _____ Section : A V Numéro : 1 1 7 5

Superficie de la parcelle cadastrale (en m²) : 1135

3.2 - Situation juridique du terrain (ces données, qui sont facultatives, peuvent toutefois vous permettre de faire valoir des droits à construire ou de bénéficier d'impositions plus favorables)

Êtes-vous titulaire d'un certificat d'urbanisme pour ce terrain ? Oui Non Je ne sais pas

Le terrain est-il situé dans un lotissement ? Oui Non Je ne sais pas

Le terrain est-il situé dans une Zone d'Aménagement Concertée (Z.A.C.) ? Oui Non Je ne sais pas

Le terrain fait-il partie d'un remembrement urbain (Association Foncière Urbaine) ? Oui Non Je ne sais pas

Le terrain est-il situé dans un périmètre ayant fait l'objet d'une convention de Projet Urbain Partenarial (P.U.P) ? Oui Non Je ne sais pas

Le projet est-il situé dans le périmètre d'une Opération d'Intérêt National (O.I.N) ? Oui Non Je ne sais pas

Si votre terrain est concerné par l'un des cas ci-dessus, veuillez préciser, si vous les connaissez, les dates de décision ou d'autorisation, les numéros et les dénominations :

4 - Caractéristiques du projet

4.1 - Architecte

Le recours à un architecte (ou un agréé en architecture) est **obligatoire**.

Toutefois, vous pouvez vous en dispenser si vous êtes un particulier et que vous déclarez vouloir édifier ou modifier pour vous-même :

- une construction qui ne dépasse pas 150 m² de surface de plancher ;
- l'extension d'une construction existante soumise à permis de construire si cette extension n'a pas pour effet de porter l'ensemble après travaux au-delà de 150 m² de surface de plancher.

Si vous avez recours à un architecte, vous devez lui faire compléter les rubriques ci-dessous et lui faire apposer son cachet

Nom de l'architecte : _____ Prénom : _____

Numéro : _____ Voie : _____

Lieu-dit : _____ Localité : _____

Code postal : _____ BP : _____ Cedex : _____

N° d'inscription sur le tableau de l'ordre : _____

Conseil Régional de : _____

Téléphone : _____ ou Télécopie : _____ ou

Adresse électronique : _____ @

En application de l'article R. 431-2 du code de l'urbanisme, j'ai pris connaissance des règles générales de construction prévues par le chapitre premier du titre premier du livre premier du code de la construction et de l'habitation et notamment, lorsque la construction y est soumise, les règles d'accessibilité fixées en application de l'article L. 111-7 de ce code.

Signature de l'architecte : _____

Cachet de l'architecte : _____

Si vous n'avez pas eu recours à un architecte (ou un agréé en architecture), veuillez cocher la case ci-dessous² :

Je déclare sur l'honneur que mon projet entre dans l'une des situations pour lesquelles le recours à l'architecte n'est pas obligatoire.

Accusé de réception en préfecture
974-219740065-20200204-0048-2020-AR
Date de télétransmission : 04/02/2020
Date de réception préfecture : 04/02/2020

4.2 - Nature des travaux envisagés

- Nouvelle construction
 Travaux sur construction existante

Courte description de votre projet ou de vos travaux :

Construction d'une maison individuelle.

Si votre projet nécessite une puissance électrique supérieure à 12 kVA monophasé (ou 36 kVA triphasé), indiquez la puissance électrique nécessaire à votre projet :

4.3 - Informations complémentaires

- Type d'annexes : Piscine Garage Véranda Abri de jardin Autres annexes à l'habitation
- Nombre de logements créés : 1 Nombre de pièces de la maison : Nombre de niveaux de la maison : 1
- Mode d'utilisation principale des logements :
 Résidence principale Résidence secondaire Vente Location
- Mode de financement du projet :
 Logement Locatif Social Accession Sociale (hors prêt à taux zéro) Prêt à taux zéro
 Autres financements :
- Avez-vous souscrit un contrat de construction de maison individuelle ? Oui Non
- Répartition du nombre de logements créés selon le nombre de pièces :
 1 pièce 2 pièces 3 pièces 4 pièces 5 pièces 6 pièces et plus
- Indiquez si vos travaux comprennent notamment :
 Extension Surélévation Création de niveaux supplémentaires

4.4 - Destination des constructions et tableau des surfaces (uniquement à remplir si votre projet de construction est situé dans une commune couverte par un plan local d'urbanisme ou un document en tenant lieu appliquant l'article R.123-9 du code de l'urbanisme dans sa rédaction antérieure au 1er janvier 2016)

surfaces de plancher² en m²

Destinations	Surface existante avant travaux (A)	Surface créée ³ (B)	Surface créée par changement de destination ⁴ (C)	Surface supprimée ⁵ (D)	Surface supprimée par changement de destination ⁴ (E)	Surface totale = (A) + (B) + (C) - (D) - (E)
Habitation	0	103.6				
Hébergement hôtelier						
Bureaux						
Commerce						
Artisanat ⁶						
Industrie						
Exploitation agricole ou forestière						
Entrepôt						
Service public ou d'intérêt collectif						
Surfaces totales (m²)		103.6				103.6

² Vous pouvez vous aider de la fiche d'aide pour le calcul des surfaces.

La surface de plancher d'une construction est égale à la somme des surfaces de plancher closes et couvertes, sous une hauteur de plafond supérieure à 1,80 m, calculée à partir du nu intérieur des façades, après déduction, sous certaines conditions, des vides et des trémies, des aires de stationnement, des caves ou celliers, des combles et des locaux techniques ainsi que, dans les immeubles collectifs, une part forfaitaire des surfaces de plancher affectées à l'habitation (voir article R.111-22 du Code de l'urbanisme).

³ Il peut s'agir soit d'une surface nouvelle construite à l'occasion des travaux, soit d'une surface résultant de la transformation d'un local non constitué de surface de plancher (ex : transformation du garage d'une habitation en chambre).

⁴ Le changement de destination consiste à transformer une surface existante de l'une des neuf destinations mentionnées dans le tableau ci-dessus en une autre destination (à l'exception de la transformation de surfaces de bureaux en hôtel ou la transformation d'une habitation en commerce).

⁵ Il peut s'agir soit d'une surface démolie à l'occasion des travaux, soit d'une surface résultant de la transformation d'un local constitutif de surface de plancher en un autre local (à l'exception de la transformation d'un local constitutif de surface de plancher en un autre local constitutif de surface de plancher).

⁶ L'activité d'artisan est définie par la loi n°96 603 du 5 juillet 1996 dans ses articles 19 et suivants, « activités professionnelles indépendantes de production, de transformation, de réparation, ou de prestation de services devant de l'artisanat et figurant sur une liste annexée au décret N° 98-247 du 2 avril 1998 ».

non constitué de surface de plancher (ex : transformation
 Accusé de réception en préfecture
 074-219740065-20200204-0018-2020-AR
 Date de télétransmission : 04/02/2020
 Date de réception préfecture : 04/02/2020

Arrêté N° 00648-2020
 Date 04/02/2020

02 JAN. 2020

4.5 - Destination, sous-destination des constructions et tableau des surfaces (uniquement à remplir si votre projet de construction est situé dans une commune couverte par le règlement national d'urbanisme, une carte communale ou dans une commune non visée à la rubrique 4.4.)

Surface de plancher³ en m²

Destinations ⁴	Sous-destinations ⁵	Surface existante avant travaux (A)	Surface créée ⁶ (B)	Surface créée par changement de destination ⁷ ou de sous-destination ⁸ (C)	Surface supprimée ⁹ (D)	Surface supprimée par changement de destination ⁷ ou de sous-destination ⁸ (E)	Surface totale=(A)+(B)+(C)-(D)-(E)
Exploitation agricole et forestière	Exploitation agricole						
	Exploitation forestière						
Habitation	Logement						
	Hébergement						
Commerce et activités de service	Artisanat et commerce de détail						
	Restauration						
	Commerce de gros						
	Activités de services où s'effectue l'accueil d'une clientèle						
	Hébergement hôtelier et touristique						
	Cinéma						
Equipement d'intérêt collectif et services publics	Locaux et bureaux accueillant du public des administrations publiques et assimilés						
	Locaux techniques et industriels des administrations publiques et assimilés						
	Établissements d'enseignement, de santé et d'action sociale						
	Salles d'art et de spectacles						
	Équipements sportifs						
	Autres équipements recevant du public						
Autres activités des secteurs secondaire ou tertiaire	Industrie						
	Entrepôt						
	Bureau						
	Centre de congrès et d'exposition						
Surfaces totales (en m²)							

3 - Vous pouvez vous aider de la fiche d'aide pour le calcul des surfaces.

La surface de plancher d'une construction est égale à la somme des surfaces de plancher closes et couvertes, sous une hauteur de plafond supérieure à 1,80 m, calculée à partir du nu intérieur des façades, après déduction, sous certaines conditions, des vides et des trémies, des aires de stationnement, des caves ou celliers, des combles et des locaux techniques ainsi que, dans les immeubles collectifs, une part forfaitaire des surfaces de plancher affectées à l'habitation (voir article R.111-22 du Code de l'urbanisme).

4 - Les destinations sont réglementées en application de l'article R. 151-27 du code de l'urbanisme

5 - Les sous-destinations sont réglementées en application de l'article R. 151-28 du code de l'urbanisme

6 - Il peut s'agir soit d'une surface nouvelle construite à l'occasion des travaux, soit d'une surface résultant de la transformation d'un local non constitutif de surface de plancher (ex : transformation du garage d'une habitation en chambre)

7 - Le changement de destination consiste à transformer une surface existante de l'une des cinq destinations mentionnées dans le tableau vers une autre de ces destinations. Par exemple : la transformation de surfaces de commerces et activités de service en habitation

8 - Le changement de sous-destination consiste à transformer une surface existante de l'une des vingt sous-destinations mentionnées dans le tableau vers une autre de ces sous-destinations. Par exemple : la transformation de surfaces d'entrepôt en bureau ou en salle d'art et de spectacles

9 - Il peut s'agir soit d'une surface démolie à l'occasion des travaux, soit d'une surface résultant de la transformation d'un local constitutif de surface de plancher (ex : transformation d'un commerce en

Arrêté N° 00048-2020

Date: 04/02/2020

Accusé de réception en préfecture
974-219740065-20200204-0048-2020-AR
Date de télétransmission : 04/02/2020
Date de réception préfecture : 04/02/2020

02 JAN. 2020

5 - À remplir lorsque le projet nécessite des démolitions

Tous les travaux de démolition ne sont pas soumis à permis. Il vous appartient de vous renseigner auprès de la mairie afin de savoir si votre projet de démolition nécessite une autorisation. Vous pouvez également demander un permis de démolir distinct de la présente demande.

Date(s) approximative(s) à laquelle le ou les bâtiments dont la démolition est envisagée ont été construits : _____

- Démolition totale
 Démolition partielle

En cas de démolition partielle, veuillez décrire les travaux qui seront, le cas échéant, effectués sur les constructions restantes : _____

Nombre de logement(s) démolé(s) : _____

6 - Participation pour voirie et réseaux

Si votre projet se situe sur un terrain soumis à la participation pour voirie et réseaux (PVR), indiquez les coordonnées du propriétaire ou celles du bénéficiaire de la promesse de vente, s'il est différent du demandeur

Madame Monsieur Personne morale

Nom : _____ Prénom : _____

OU raison sociale : _____

Adresse : Numéro : _____ Voie : _____

Lieu-dit : _____ Localité : _____

Code postal : _____ BP : _____ Cedex : _____

Si le demandeur habite à l'étranger : Pays : _____ Division territoriale : _____

7 - Informations pour l'application d'une législation connexe

Indiquez si votre projet se situe dans les périmètres de protection suivants :

(informations complémentaires)

- se situe dans le périmètre d'un site patrimonial remarquable
 se situe dans les abords d'un monument historique

Accusé de réception en préfecture
974-219740065-20200204-0048-2020-AR
Date de télétransmission : 04/02/2020
Date de réception préfecture : 04/02/2020

8 - Engagement du (ou des) demandeurs

J'atteste avoir qualité pour demander la présente autorisation.⁷

Je soussigné(e), auteur de la demande, certifie exacts les renseignements fournis.

J'ai pris connaissance des règles générales de construction prévues par le chapitre premier du titre premier du livre premier du code de la construction et de l'habitation et notamment, lorsque la construction y est soumise, les règles d'accessibilité fixées en application de l'article L. 111-7 de ce code et de l'obligation de respecter ces règles.

Je suis informé(e) que les renseignements figurant dans cette demande serviront au calcul des impositions prévues par le Code de l'urbanisme.

À, plaine des palmistes

Le : 02/01/2020

Signature du (des) demandeur(s)

Votre demande doit être établie en quatre exemplaires et doit être déposée à la mairie du lieu de construction.

Vous devrez produire :

- un exemplaire supplémentaire, si votre projet se situe dans le périmètre d'un site patrimonial remarquable ou se voit appliquer une autre protection au titre des monuments historiques ;
- un exemplaire supplémentaire, si votre projet se situe dans un site classé, un site inscrit ou une réserve naturelle ;
- un exemplaire supplémentaire, si votre projet fait l'objet d'une demande de dérogation auprès de la commission régionale du patrimoine et de l'architecture ;
- deux exemplaires supplémentaires, si votre projet se situe dans un cœur de parc national.

Si vous êtes un particulier : la loi n° 78 -17 du 6 janvier 1978 relative à l'informatique, aux fichiers et aux libertés s'applique aux réponses contenues dans ce formulaire pour les personnes physiques. Elle garantit un droit d'accès aux données nominatives les concernant et la possibilité de rectification. Ces droits peuvent être exercés à la mairie. Les données recueillies seront transmises aux services compétents pour l'instruction de votre demande.

Si vous souhaitez vous opposer à ce que les informations nominatives comprises dans ce formulaire soient utilisées à des fins commerciales, cochez la case ci-contre :

⁷ Vous pouvez déposer une demande si vous êtes dans un des quatre cas suivants :

- vous êtes propriétaire du terrain ou mandataire du ou des propriétaires ;
- vous avez l'autorisation du ou des propriétaires ;
- vous êtes co-indivisaire du terrain en indivision ou son mandataire ;
- vous êtes titulaire de l'usufruit ou du droit de superficie ou de l'usufruit de l'usufruitier de l'expropriation du terrain pour cause d'utilité publique.

Arrêté N° 00048-2020

Date: 04/02/2020

Accusé de réception en préfecture
974-219740065-20200204-0048-2020-AR
Date de télétransmission : 04/02/2020
Date de réception préfecture : 04/02/2020

02 JAN. 2020

Références cadastrales : fiche complémentaire

Si votre projet porte sur plusieurs parcelles cadastrales, veuillez indiquer pour chaque parcelle cadastrale sa superficie ainsi que la superficie totale du terrain.

Préfixe : Section : Numéro :

Surficie de la parcelle cadastrale (en m²) :

Préfixe : Section : Numéro :

Surficie de la parcelle cadastrale (en m²) :

Préfixe : Section : Numéro :

Surficie de la parcelle cadastrale (en m²) :

Préfixe : Section : Numéro :

Surficie de la parcelle cadastrale (en m²) :

Préfixe : Section : Numéro :

Surficie de la parcelle cadastrale (en m²) :

Préfixe : Section : Numéro :

Surficie de la parcelle cadastrale (en m²) :

Préfixe : Section : Numéro :

Surficie de la parcelle cadastrale (en m²) :

Préfixe : Section : Numéro :

Surficie de la parcelle cadastrale (en m²) :

Préfixe : Section : Numéro :

Surficie de la parcelle cadastrale (en m²) :

Préfixe : Section : Numéro :

Surficie de la parcelle cadastrale (en m²) :

Préfixe : Section : Numéro :

Surficie de la parcelle cadastrale (en m²) :

Préfixe : Section : Numéro :

Surficie de la parcelle cadastrale (en m²) :

Préfixe : Section : Numéro :

Surficie de la parcelle cadastrale (en m²) :

Préfixe : Section : Numéro :

Surficie de la parcelle cadastrale (en m²) :

Préfixe : Section : Numéro :

Surficie de la parcelle cadastrale (en m²) :

Surficie totale du terrain (en m²) :

Accusé de réception en préfecture
974-219740065-20200204-0048-2020-AR
Date de télétransmission : 04/02/2020
Date de réception préfecture : 04/02/2020



Bordereau de dépôt des pièces jointes à une demande de permis de construire une maison individuelle et/ou ses annexes

**Cochez les cases correspondant aux pièces jointes à votre demande
et reportez le numéro correspondant sur la pièce jointe**

Pour toute précision sur le contenu exact des pièces à joindre à votre demande, vous pouvez vous référer à la liste détaillée qui vous a été fournie avec le formulaire de demande et vous renseigner auprès de la mairie ou du service départemental de l'Etat chargé de l'urbanisme

Cette liste est exhaustive et aucune autre pièce ne peut vous être demandée.

Vous devez fournir quatre dossiers complets constitués chacun d'un exemplaire du formulaire de demande accompagné des pièces nécessaires à l'instruction de votre permis, parmi celles énumérées ci-dessous [art. R.423-2 b) du code de l'urbanisme]. Des exemplaires supplémentaires du dossier complet sont parfois nécessaires si vos travaux sont situés dans un secteur protégé (monument historique, site, réserve naturelle, parc national,...)¹ ou si des travaux de surélévation d'une construction achevée depuis plus de 2 ans font l'objet d'une demande de dérogation à des règles de construction [art L. 111-4-1 du code de la construction et de l'habitation]

Cinq exemplaires supplémentaires des pièces PCMI1, PCMI2 et PCMI3, en plus de ceux fournis dans chaque dossier, sont demandés afin d'être envoyés à d'autres services pour consultation et avis [art A. 431-9 du code de l'urbanisme]

1) Pièces obligatoires pour tous les dossiers :

Pièce	Nombre d'exemplaires à fournir
<input type="checkbox"/> PCMI1. Un plan de situation du terrain [Art. R. 431-7 a) du code de l'urbanisme]	1 exemplaire par dossier + 5 exemplaires supplémentaires
<input type="checkbox"/> PCMI2. Un plan de masse des constructions à édifier ou à modifier [Art. R. 431-9 du code de l'urbanisme]	1 exemplaire par dossier + 5 exemplaires supplémentaires
<input type="checkbox"/> PCMI3. Un plan en coupe du terrain et de la construction [Article R. 431-10 b) du code de l'urbanisme]	1 exemplaire par dossier + 5 exemplaires supplémentaires
<input type="checkbox"/> PCMI4. Une notice décrivant le terrain et présentant le projet [Art. R. 431-8 du code de l'urbanisme]	1 exemplaire par dossier
<input type="checkbox"/> PCMI5. Un plan des façades et des toitures [Art. R. 431-10 a) du code de l'urbanisme]	1 exemplaire par dossier
<input type="checkbox"/> PCMI6. Un document graphique permettant d'apprécier l'insertion du projet de construction dans son environnement [Art. R. 431-10 c) du code de l'urbanisme] ²	1 exemplaire par dossier
<input type="checkbox"/> PCMI7. Une photographie permettant de situer le terrain dans l'environnement proche [Art. R. 431-10 d) du code de l'urbanisme] ²	1 exemplaire par dossier
<input type="checkbox"/> PCMI8. Une photographie permettant de situer le terrain dans le paysage lointain [Art. R. 431-10 d) du code de l'urbanisme] ²	1 exemplaire par dossier

2) Pièces à joindre selon la nature ou la situation du projet :

Pièce	Nombre d'exemplaires à fournir
Si votre projet se situe dans un lotissement :	
<input type="checkbox"/> PCMI9. Le certificat indiquant la surface constructible attribuée à votre lot [Art. R. 442-11 1er al du code de l'urbanisme]	1 exemplaire par dossier
<input type="checkbox"/> PCMI10. Le certificat attestant l'achèvement des équipements desservant le lot [Art. R. 431-22-1 a) du code de l'urbanisme]	1 exemplaire par dossier
Si votre projet se situe dans une zone d'aménagement concertée (ZAC) :	
<input type="checkbox"/> PCMI11. Une copie des dispositions du cahier des charges de cession de terrain qui indiquent le nombre de m ² constructibles sur la parcelle et, si elles existent, des dispositions du cahier des charges, qui fixent les prescriptions techniques, urbanistiques et architecturales imposées pour la durée de réalisation de la zone [Art. R. 431-23 a) du code de l'urbanisme]	1 exemplaire par dossier
<input type="checkbox"/> PCMI12. La convention entre la commune ou l'établissement public et vous qui fixe votre participation au coût des équipements de la zone [Art. R. 431-23 b) du code de l'urbanisme]	1 exemplaire par dossier

¹ Se renseigner auprès de la mairie

² Cette pièce n'est pas exigée si votre projet se situe dans un périmètre ayant fait l'objet d'un permis d'aménager

Accusé de réception en préfecture
974-219740065-20200204-0048-2020-AR
Date de télétransmission : 04/02/2020
Date de réception préfecture : 04/02/2020

Si votre projet est susceptible d'affecter de manière significative un site Natura 2000 :

<input type="checkbox"/> PCMI12-1. Le dossier d'évaluation des incidences prévu à l'art. R. 414-23 du code de l'environnement [Art. R.431-16 c) du code de l'urbanisme]	1 exemplaire par dossier
---	--------------------------

Si votre projet est accompagné de la réalisation ou de la réhabilitation d'une installation d'assainissement non collectif :

<input type="checkbox"/> PCMI12-2. L'attestation de conformité du projet d'installation [Art. R.431-16 d) du code de l'urbanisme]	1 exemplaire par dossier
---	--------------------------

Si votre projet est tenu de respecter les règles parasismiques et paracycloniques :

<input type="checkbox"/> PCMI13. L'attestation d'un contrôleur technique [Art. R. 431-16 e) du code de l'urbanisme]	1 exemplaire par dossier
---	--------------------------

Si votre projet se situe dans une zone où un plan de prévention des risques impose la réalisation d'une étude :

<input type="checkbox"/> PCMI14. L'attestation de l'architecte ou de l'expert certifiant que l'étude a été réalisée et que le projet la prend en compte [Art. R. 431-16 f) du code de l'urbanisme]	1 exemplaire par dossier
--	--------------------------

Si votre projet est tenu de respecter la réglementation thermique :

<input type="checkbox"/> PCMI14-1. Le formulaire attestant la prise en compte de la réglementation thermique [Art. R. 431-16 j) du code de l'urbanisme]	1 exemplaire par dossier
---	--------------------------

Si vous demandez un dépassement de COS (coefficient d'occupation des sols) en cas de POS ou des règles de gabarit en cas de PLU, en justifiant que vous faites preuve d'exemplarité énergétique ou environnementale :

<input type="checkbox"/> PCMI15. Un document prévu par l'article R. 111-21 du code de la construction et de l'habitation attestant que la construction fait preuve d'exemplarité énergétique ou d'exemplarité environnementale ou est à énergie positive selon les critères définis par ces dispositions [Art. R. 431-18 du code de l'urbanisme]	1 exemplaire par dossier
--	--------------------------

<input type="checkbox"/> PCMI16. Un document par lequel le demandeur s'engage à installer des dispositifs conformes aux dispositions de l'arrêté prévu au 2° de l'article R. 111-23 [Art. R. 431-18-1 du code de l'urbanisme]	1 exemplaire par dossier
---	--------------------------

Si votre projet nécessite un défrichement :

<input type="checkbox"/> PCMI17. La copie de la lettre du préfet qui vous fait savoir que votre demande d'autorisation de défrichement est complète, si le défrichement est ou non soumis à reconnaissance de la situation et de l'état des terrains et si la demande doit ou non faire l'objet d'une enquête publique [Art. R. 431-19 du code de l'urbanisme]	1 exemplaire par dossier
--	--------------------------

Si votre projet nécessite un permis de démolir :

<input type="checkbox"/> PCMI18. La justification du dépôt de la demande de permis de démolir [Art. R. 431-21 a) du code de l'urbanisme]	1 exemplaire par dossier
<input type="checkbox"/> OU, si la demande de permis de construire vaut demande de permis de démolir :	
<input type="checkbox"/> PCMI19. Les pièces à joindre à une demande de permis de démolir, selon l'Annexe ci-jointe [Art. R. 431-21 b) du code de l'urbanisme]	

Si votre projet se situe sur le domaine public ou en surplomb du domaine public :

<input type="checkbox"/> PCMI20. L'accord du gestionnaire du domaine pour engager la procédure d'autorisation d'occupation temporaire du domaine public [Art. R. 431-13 du code de l'urbanisme]	1 exemplaire par dossier
---	--------------------------

Si votre projet porte sur des travaux nécessaires à la réalisation d'une opération de restauration immobilière ou sur un immeuble inscrit au titre des monuments historiques, sur un immeuble situé dans le périmètre d'un site patrimonial remarquable ou aux abords des monuments historiques ou dans un cœur de parc national.

<input type="checkbox"/> PCMI21. Une notice faisant apparaître les matériaux utilisés et les modalités d'exécution des travaux [Art. R. 431-14 et R. 431-14-1 du code de l'urbanisme]	1 exemplaire par dossier
---	--------------------------

Si votre projet se situe dans un cœur de parc national :

<input type="checkbox"/> PCMI21-1. Le dossier prévu au II de l'article R. 331-19 du code de l'environnement [Art. R. 431-14-1 du code de l'urbanisme]	1 exemplaire par dossier
---	--------------------------

Si le terrain ne peut comporter les emplacements de stationnement imposés par le document d'urbanisme :

<input type="checkbox"/> PCMI22. Le plan de situation du terrain sur lequel seront réalisées les aires de stationnement et le plan des constructions et des aménagements correspondants [Art. R. 431-26 a) du code de l'urbanisme]	1 exemplaire par dossier
<input type="checkbox"/> OU	
<input type="checkbox"/> PCMI23. La promesse synallagmatique de concession ou d'acquisition [Art. R. 431-26 b) du code de l'urbanisme]	

Accusé de réception en préfecture
974-219740065-20200204-0048-2020-AR
Date de télétransmission : 04/02/2020
Date de réception préfecture : 04/02/2020

Si vous demandez une dérogation à une ou plusieurs règles du plan local d'urbanisme ou du document en tenant lieu pour réaliser des travaux nécessaires à l'accessibilité des personnes handicapées à un logement existant :

<input type="checkbox"/>	PCMI23-1. Une note précisant la nature des travaux pour lesquels une dérogation est sollicitée et justifiant que ces travaux sont nécessaires pour permettre l'accessibilité du logement à des personnes handicapées [Art. R. 431-31 du code de l'urbanisme]	1 exemplaire par dossier
--------------------------	---	--------------------------

Si vous demandez une dérogation aux règles constructives mentionnées à l'article L. 111-4-1 du code de la construction et de l'habitation, pour la création ou l'agrandissement de logements par surélévation d'un immeuble achevé depuis plus de 2 ans :

<input type="checkbox"/>	PCMI23-2. Une demande de dérogation comprenant les précisions et les justifications définies à l'article R. 111-1-2 du code de la construction et de l'habitation [Art. R. 431-31-1 du code de l'urbanisme]	1 exemplaire par dossier
--------------------------	--	--------------------------

Si vous demandez une ou plusieurs dérogations aux règles constructives au titre des articles L. 151-29-1 et L. 152-6 du code de l'urbanisme :

<input type="checkbox"/>	PCMI23-3. Une note précisant la nature de la ou des dérogations demandées justifiant du respect des objectifs et des conditions fixées aux articles L. 151-29-1 et L. 152-6 du code de l'urbanisme pour chacune des dérogations demandées. [Art. R. 431-31-2 du code de l'urbanisme]	1 exemplaire par dossier
--------------------------	---	--------------------------

Si votre projet est subordonné à une servitude dite « de cours communes » :

<input type="checkbox"/>	PCMI24. Une copie du contrat ou de la décision judiciaire relatifs à l'institution de ces servitudes [Art. R. 431-32 du code de l'urbanisme]	1 exemplaire par dossier
--------------------------	---	--------------------------

Si votre projet est subordonné à un transfert des possibilités de construction :

<input type="checkbox"/>	PCMI25. Une copie du contrat ayant procédé au transfert des possibilités de construction résultant du COS [Art. R. 431-33 du code de l'urbanisme]	1 exemplaire par dossier
--------------------------	--	--------------------------

Si votre projet se situe dans un périmètre de projet urbain partenarial (PUP) :

<input type="checkbox"/>	PCMI26. L'extrait de la convention précisant le lieu du projet urbain partenarial et la durée d'exonération de la taxe d'aménagement [Art. R. 431-23-2 du code de l'urbanisme]	1 exemplaire par dossier
--------------------------	---	--------------------------

Accusé de réception en préfecture
974-219740065-20200204-0048-2020-AR
Date de télétransmission : 04/02/2020
Date de réception préfecture : 04/02/2020



ANNEXE

Bordereau de dépôt des pièces jointes lorsque le projet comporte des démolitions

*Cochez les cases correspondant aux pièces jointes à votre demande
et reportez le numéro correspondant sur la pièce jointe*

1) Pièces obligatoires pour tous les dossiers :

Pièce	Nombre d'exemplaires à fournir
<input type="checkbox"/> A1. Un plan de masse des constructions à démolir ou s'il y a lieu à conserver [Art. R. 451-2 b) du code de l'urbanisme]	1 exemplaire par dossier
<input type="checkbox"/> A2. Une photographie du ou des bâtiments à démolir [Art. R. 451-2 c) du code de l'urbanisme]	1 exemplaire par dossier

2) Pièces à joindre selon la nature et/ou la situation du projet :

Pièce	Nombre d'exemplaires à fournir
Si votre projet porte sur la démolition totale d'un bâtiment inscrit au titre des monuments historiques :	
<input type="checkbox"/> A3. Une notice expliquant les raisons pour lesquelles la conservation du bâtiment ne peut plus être assurée [Art. R. 451-3 a) du code de l'urbanisme]	1 exemplaire par dossier
<input type="checkbox"/> A4. Des photographies des façades et toitures du bâtiment et de ses dispositions intérieures [Art. R. 451-3 b) du code de l'urbanisme]	1 exemplaire par dossier
Si votre projet porte sur la démolition partielle d'un bâtiment inscrit au titre des monuments historiques :	
<input type="checkbox"/> A5. Une notice expliquant les raisons pour lesquelles la conservation du bâtiment ne peut plus être assurée [Art. R. 451-3 a) du code de l'urbanisme]	1 exemplaire par dossier
<input type="checkbox"/> A6. Des photographies des façades et toitures du bâtiment et de ses dispositions intérieures [Art. R. 451-3 b) du code de l'urbanisme]	1 exemplaire par dossier
<input type="checkbox"/> A7. Le descriptif des moyens mis en œuvre pour éviter toute atteinte aux parties conservées du bâtiment [Art. R. 451-3 c) du code de l'urbanisme]	1 exemplaire par dossier
Si votre projet de démolition est situé dans le périmètre d'un site patrimonial remarquable ou dans les abords des monuments historiques :	
<input type="checkbox"/> A8. Le descriptif des moyens mis en œuvre pour éviter toute atteinte au patrimoine protégé [Art. R. 451-4 du code de l'urbanisme]	1 exemplaire par dossier

Accusé de réception en préfecture
974-219740065-20200204-0048-2020-AR
Date de télétransmission : 04/02/2020
Date de réception préfecture : 04/02/2020



Déclaration des éléments nécessaires au calcul des impositions pour un permis de construire une maison individuelle

Informations nécessaires en application de l'article R. 431-5 du code de l'urbanisme

Cette déclaration sert de base au calcul des impositions dont vous êtes éventuellement redevable au titre de votre projet. Remplissez soigneusement les cadres ci-dessous et n'oubliez pas de joindre le cas échéant les documents complémentaires figurant au cadre 4. Cela peut vous permettre de bénéficier d'impositions plus favorables. Conservez soigneusement les justificatifs afférents à vos déclarations, ils pourront vous être demandés ultérieurement.

P C
 Dpt Commune Année N° de dossier

1 - Renseignements concernant les constructions ou les aménagements

1.1 - Les lignes ci-dessous doivent être obligatoirement renseignées, quelle que soit la nature de la construction

Surface taxable (1) totale créée de la ou des construction(s), hormis les surfaces de stationnement closes et couvertes (2 bis) :103.6.m²

Surface taxable créée des locaux clos et couverts (2 bis) à usage de stationnement :0.m²

1.2 - Destination des constructions et tableau des surfaces taxables (1)

1.2.1 - Création de locaux destinés à l'habitation

Dont :		Nombre de logements créés	Surfaces créées (1) hormis les surfaces de stationnement closes et couvertes (2 bis)	Surfaces créées pour le stationnement clos et couvert (2 bis)
	Ne bénéficiant pas de prêt aidé (3)			
Locaux à usage d'habitation principale et leurs annexes (2)	Bénéficiant d'un PLAI ou LLTS (4)			
	Bénéficiant d'un prêt à taux zéro plus (PTZ+) (5)			
	Bénéficiant d'autres prêts aidés (PLUS, LES, PSLA, PLS, LLS) (6)			
Locaux à usage d'habitation secondaire et leurs annexes (2)		1	103.6	

1.2.2 - Extension (8) de l'habitation principale, création d'un bâtiment annexe à cette habitation ou d'un garage clos et couvert.

Pour la réalisation des ces travaux, bénéficiez-vous d'un prêt aidé (5) (6) ?

Oui Non Si oui, lequel ?

Quelle est la surface taxable (1) existante conservée ?m². Quel est le nombre de logements existants ?.....

Quel est le nombre de logements après travaux ? 1.....

1.3 - Autres éléments créés soumis à la taxe d'aménagement

Nombre de places de stationnement non couvertes ou non closes (13) :

Superficie du bassin intérieur ou extérieur de la piscine :m².

Superficie des panneaux photovoltaïques posés au sol :m².

1.4 - Redevance d'archéologie préventive :

Veuillez préciser la profondeur du(des) terrassement(s) nécessaire(s) à la réalisation de votre projet

au titre des locaux :

au titre de la piscine :

au titre des emplacements de stationnement :

1.5 - Cas particuliers

Les travaux projetés sont-ils réalisés suite à des prescriptions résultant d'un Plan de Prévention des Risques naturels, technologiques ou miniers ? Oui Non

La construction projetée concerne t-elle un immeuble classé parmi les monuments historiques ou inscrit à l'inventaire des monuments historiques ? Oui Non

Accusé de réception en préfecture
 974-219740065-20200204-0048-2020-AR
 Date de télétransmission : 04/02/2020
 Date de réception préfecture : 04/02/2020

2 - Versement pour sous-densité (VSD) (14)

Demandez à la mairie si un seuil minimal de densité (SMD) est institué dans le secteur de la commune où vous construisez. Si oui, la surface de plancher de la construction projetée est-elle égale ou supérieure au seuil minimal de densité (15) ?

Oui Non

Dans le cas où la surface de plancher de votre projet est inférieure au seuil minimal de densité indiquez ici :

La superficie de votre unité foncière : m².

La superficie de l'unité foncière effectivement constructible (16) : m²

La valeur du m² de terrain nu et libre : €/m²

Les surfaces de planchers des constructions existantes non destinées à être démolies (en m²) (17) : m²

Si vous avez bénéficié avant le dépôt de votre demande d'un rescrit fiscal (18), indiquez sa date :

3 - Pièces à joindre selon la nature ou la situation du projet

Pièces	Nombre d'exemplaires à fournir
Si votre projet se situe dans une commune ayant instauré un seuil minimal de densité et si votre terrain est un lot de lotissement :	
<input type="checkbox"/> F1. Le certificat fourni par le lotisseur [Art. R. 442-11 2e alinéa du code de l'urbanisme]	1 exemplaire par dossier
Si votre projet se situe dans une commune ayant instauré un seuil minimal de densité et si vous avez bénéficié d'un rescrit fiscal :	
<input type="checkbox"/> F2. Le rescrit fiscal [article R. 331-23 du code de l'urbanisme]	1 exemplaire par dossier

4 - Documents pouvant vous permettre de bénéficier d'impositions plus favorables

Pièces	Nombre d'exemplaires à fournir
Si votre projet se situe dans une opération d'intérêt national et que vous pensez bénéficier de l'exonération prévue à l'article L. 331-7 4° (opération d'intérêt national) du code de l'urbanisme	
<input type="checkbox"/> F3. L'attestation de l'aménageur certifiant que ce dernier a réalisé ou réalisera l'intégralité des travaux mis à sa charge (articles R. 331-5 et R. 431-23-1 du code de l'urbanisme)	1 exemplaire par dossier
Si votre projet se situe dans un périmètre de projet urbain partenarial et que vous pensez bénéficier de l'exonération prévue à l'article L. 331-7 6° (projet urbain partenarial) du code de l'urbanisme :	
<input type="checkbox"/> F4. Copie de la convention de projet urbain partenarial (article R. 431-23-2 du code de l'urbanisme)	1 exemplaire par dossier
Si vous faites une reconstruction suite à une destruction ou suite à une démolition ou suite à un sinistre et que vous pensez bénéficier de l'exonération prévue à l'article L. 331-7 8° du code de l'urbanisme :	
<input type="checkbox"/> F5. La justification de la date de la destruction, de la démolition ou du sinistre	1 exemplaire par dossier
<input type="checkbox"/> F6. En cas de sinistre, l'attestation de l'assureur, que les indemnités versées en réparation des dommages ne comprennent pas le montant des taxes d'urbanisme	1 exemplaire par dossier
Si votre projet affecte le sous-sol et que vous pensez bénéficier de l'exonération prévue à l'article L. 524-6 du code du patrimoine (19) :	
<input type="checkbox"/> F7. L'attestation de paiement d'une redevance d'archéologie préventive au titre de la réalisation d'un diagnostic suite une demande volontaire de fouilles, ou au titre de la loi du 1 ^{er} août 2003	1 exemplaire par dossier

5 - Autres renseignements

(Informations complémentaires et justificatifs éventuels (notamment l'attestation bancaire au prêt à taux zéro +, si la collectivité a délibéré l'exonération facultative correspondante) pouvant vous permettre de bénéficier d'impositions plus favorables)

Date 02/01/2020

Nom et Signature du déclarant

TEVANEE

Arrêté N° 00048-2020

Date: 04/02/2020

Accusé de réception en préfecture
974-219740065-20200204-0048-2020-AR
Date de télétransmission : 04/02/2020
Date de réception préfecture : 04/02/2020

02 JAN. 2020

celles des locaux d'habitation, ni les surfaces commerciales ouvertes au public.

Centres équestres : indiquez les surfaces correspondant aux locaux destinés à abriter les animaux, le matériel, la nourriture et destinés à l'activité d'entraînement. Ne sont pas incluses dans ces surfaces, celles des locaux tels que l'accueil, le club House,...

(12) Préciser les surfaces des parcs de stationnement en souterrain, en surface et couverts ou en silo qui font l'objet d'une exploitation commerciale. Ne sont pas concernés par cette rubrique, les parcs de stationnements liés à une construction.

1.3 - Autres éléments créés soumis à la taxe d'aménagement

(13) Nombre de places de stationnement non couvertes ou non closes : il s'agit des places de stationnement à l'air libre ou sous un auvent, un car-port ou un préau par exemple.

2. Versement pour sous densité (VSD)

(14) Le versement pour sous densité est une taxe qui est due si votre projet n'atteint pas la densité « fiscale » définie par la commune dans le secteur où est situé votre projet.

(15) Détermination du respect du seuil minimal de densité fixé par la commune :
Seuil minimal de densité X Superficie de l'unité foncière.

(16) La superficie de l'unité foncière constructible est la superficie de votre unité foncière apte à la construction.

Exemple :

- superficie de l'unité foncière située en zone constructible ;
- superficie du terrain constructible après soustraction des superficies inconstructibles pour des raisons physiques ;
- superficie du terrain constructible après soustraction des superficies affectées par des servitudes ou prescriptions rendant inconstructibles une partie de l'unité foncière.

(17) Cette surface de plancher résulte du calcul suivant :

Surface existante avant travaux – Surface démolie.

Ces deux surfaces sont issues du cadre « Destination des constructions et tableau des surfaces » que vous avez rempli dans le formulaire de demande de permis ou de déclaration préalable.

(18) La procédure de rescrit fiscal permet au contribuable, avant le dépôt d'une demande d'autorisation, de demander à l'administration de prendre formellement position sur sa situation de fait au regard d'un texte fiscal. Les cas de rescrit fiscal sont énumérés à l'article L. 331-40 du code de l'urbanisme..

3. Documents pouvant vous permettre de bénéficier d'impositions plus favorables

(19) L'article L. 524-6 du code du patrimoine, relatif à la redevance d'archéologie préventive, précise notamment que :

- la somme payée lors d'un diagnostic préalable réalisé sur votre demande est déduite du montant de la redevance à payer
- une nouvelle redevance n'est pas due, si une redevance a été payée au titre du terrain d'assiette (loi du 1^{er} août 2003).

Accusé de réception en préfecture
974-219740065-20200204-0048-2020-AR
Date de télétransmission : 04/02/2020
Date de réception préfecture : 04/02/2020



Notice d'information pour les demandes de permis de construire, permis d'aménager, permis de démolir et déclaration préalable

1/2

N° 51190#05

Articles L.421-1 et suivants ; R.421-1 et suivants du code de l'urbanisme

1. Quel formulaire devez-vous utiliser pour être autorisé à réaliser votre projet ?

Il existe trois permis :

- le permis de construire ;
- le permis d'aménager ;
- le permis de démolir.

Selon la nature, l'importance et la localisation des travaux ou aménagements, votre projet pourra soit :

- être précédé du dépôt d'une autorisation (permis de construire, permis d'aménager, permis de démolir) ;
- être précédé du dépôt d'une déclaration préalable ;
- n'être soumis à aucune formalité au titre du Code de l'urbanisme avec l'obligation cependant pour ces projets de respecter les règles d'urbanisme.

La nature de votre projet déterminera le formulaire à remplir : les renseignements à fournir et les pièces à joindre à votre demande sont différents en fonction des caractéristiques de votre projet.

Le permis d'aménager et le permis de construire font l'objet d'un formulaire commun. Les renseignements à fournir et les pièces à joindre à la demande sont différents en fonction de la nature du projet.

Si votre projet comprend à la fois des aménagements, des constructions et des démolitions, vous pouvez choisir de demander un seul permis et utiliser un seul formulaire.

Une notice explicative détaillée est disponible sur le site officiel de l'administration française (<http://www.service-public.fr>).

■ **Le formulaire de demande de permis d'aménager et de construire** peut être utilisé pour tous types de travaux ou d'aménagements.

Si votre projet nécessite en plus d'effectuer des démolitions soumises à permis de démolir et/ou des constructions, vous pouvez en faire la demande avec ce formulaire.

Attention : les pièces à joindre seront différentes en fonction de la nature du projet.

■ **Le formulaire de demande de permis de construire pour une maison individuelle** doit être utilisé pour les projets de construction d'une seule maison individuelle d'habitation et de ses annexes (garages,...) ou pour tous travaux sur une maison individuelle existante.

Si votre projet nécessite en plus d'effectuer des démolitions soumises à permis de démolir, vous pouvez en faire la demande avec ce formulaire.

■ **Le formulaire de permis de démolir** doit être utilisé pour les projets de démolition totale ou partielle d'une construction protégée ou située dans un secteur protégé.

Lorsque ces démolitions dépendent d'un projet de construction ou d'aménagement, le formulaire de demande de permis d'aménager et de construire ainsi que celui de la déclaration préalable permettent également de demander l'autorisation de démolir.

■ **Le formulaire de déclaration préalable** doit être utilisé pour déclarer des aménagements, des constructions ou des travaux non soumis à permis.

Lorsque votre projet concerne une maison individuelle existante, vous devez utiliser le formulaire de déclaration préalable à la réalisation de constructions et travaux non soumis à permis de construire portant sur une maison individuelle et/ou ses annexes.

Lorsque votre projet concerne la création d'un lotissement non soumis à permis d'aménager ou une division foncière soumise à contrôle par la commune, vous devez utiliser le formulaire de déclaration préalable pour les lotissements et autres divisions foncières non soumis à permis d'aménager.

Accusé de réception en préfecture
974-219740065-20200204-0048-2020-AR
Date de télétransmission : 04/02/2020
Date de réception préfecture : 04/02/2020

Département :
LA REUNION

Commune :
LA PLAINE DES PALMISTES

Section : AV
Feuille : 000 AV 01

Échelle d'origine : 1/2000
Échelle d'édition : 1/2000

Date d'édition : 27/12/2019
(fuseau horaire de Paris)

Coordonnées en projection : RGR92UTM
©2017 Ministère de l'Action et des
Comptes publics

DIRECTION GÉNÉRALE DES FINANCES PUBLIQUES

EXTRAIT DU PLAN CADASTRAL

Le plan visualisé sur cet extrait est géré
par le centre des impôts foncier suivant :
Saint Denis de la Reunion
1 rue Champ Fleuri CS 91013 97744
97744 SAINT-DENIS CEDEX 9
tél. 02.62.48.69.1 - fax 02.62.48.69.02
cdif.saint-denis-de-la-
reunion@dgfip.finances.gouv.fr

Cet extrait de plan vous est délivré par :

cadastre.gouv.fr

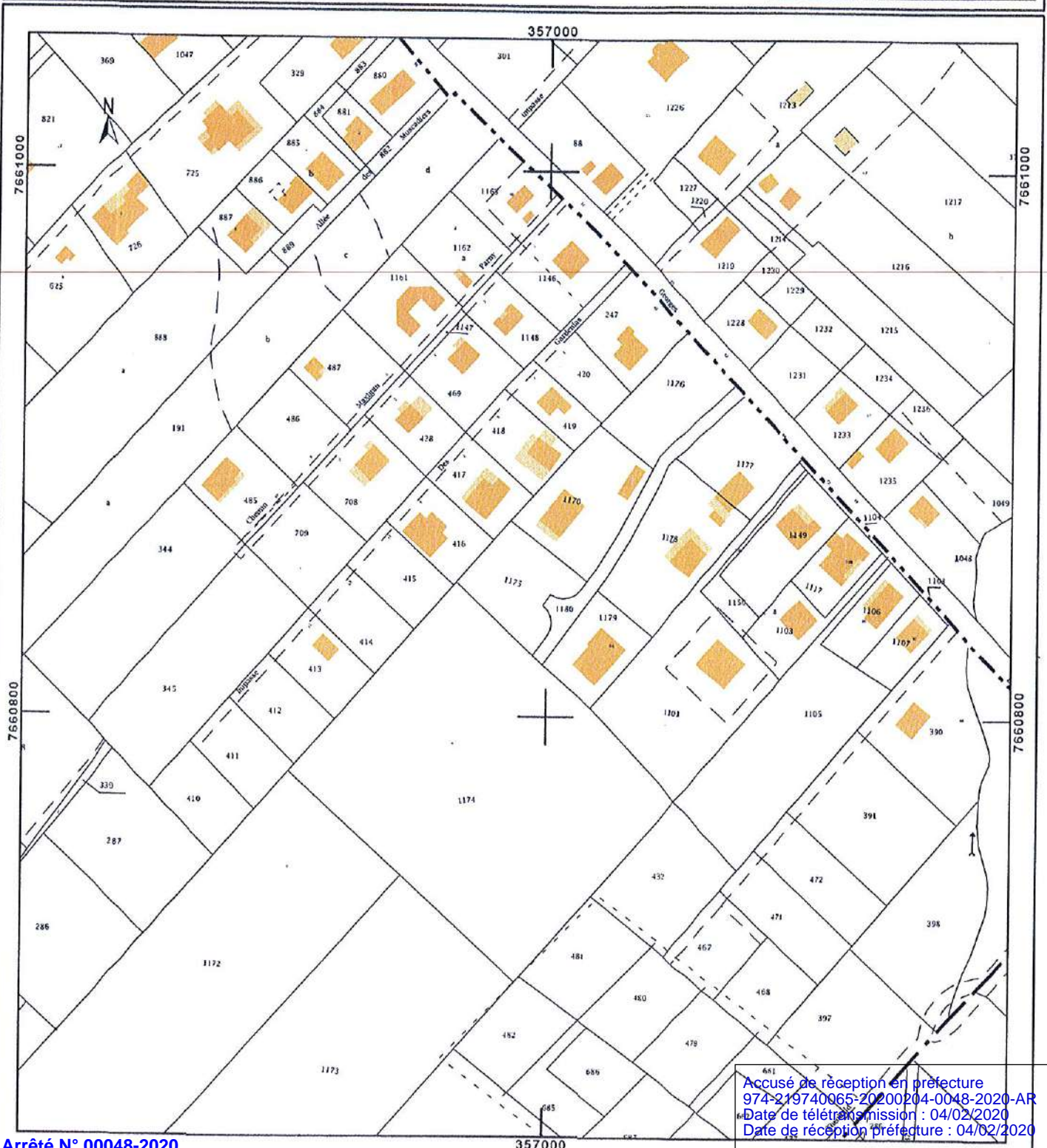

Arrêté N° 00048-2020
Date: 04/02/2020

Accusé de réception en préfecture
974-219740065-20200204-0048-2020-AR
Date de télétransmission : 04/02/2020
Date de réception préfecture : 04/02/2020

02 JAN. 2020

Département :
LA REUNION

Commune :
LA PLAINE DES PALMISTES

Section : AV
Feuille : 000 AV 01

Échelle d'origine : 1/2000
Échelle d'édition : 1/500

Date d'édition : 27/12/2019
(fuseau horaire de Paris)

Coordonnées en projection : RGR92UTM
©2017 Ministère de l'Action et des
Comptes publics

DIRECTION GÉNÉRALE DES FINANCES PUBLIQUES

PLAN DE SITUATION

Le plan visualisé sur cet extrait est géré
par le centre des impôts foncier suivant :
Saint Denis de la Reunion
1 rue Champ Fleuri CS 91013 97744
97744 SAINT-DENIS CEDEX 9
tél. 02.62.48.69.1 -fax 02.62.48.69.02
cdif.saint-denis-de-la-
reunion@dgfip.finances.gouv.fr

Cet extrait de plan vous est délivré par :

cadastre.gouv.fr

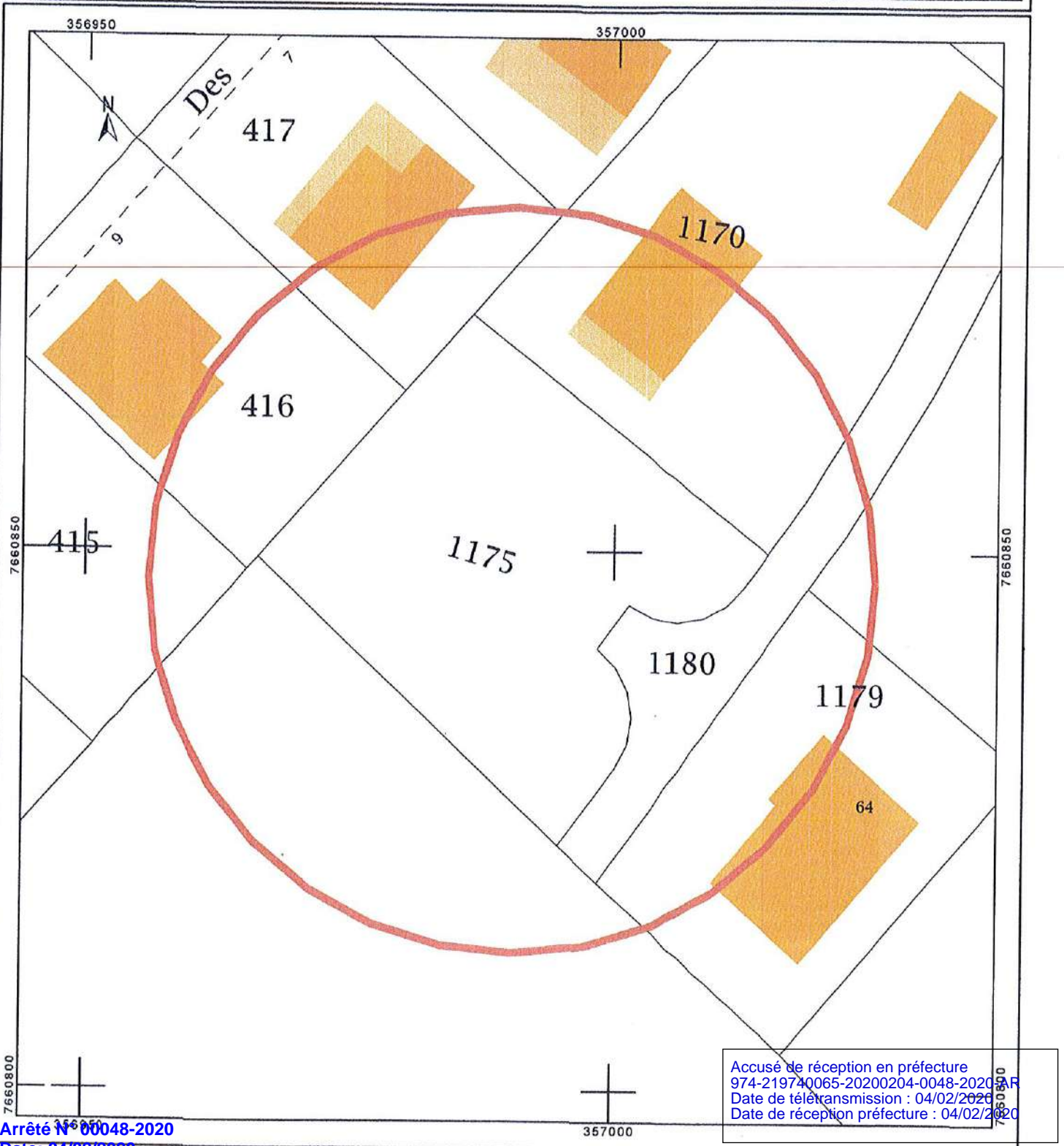

Arrêté N° 00048-2020
Date: 04/02/2020

02 JAN. 2020

Le Maître d'Ouvrage
Le Maire

L'architecte

NOTICE DE PRESENTATION

SITUATION DU TERRAIN

Adresse : rue George LEBEAU

Cadastre: AV 1175

Superficie: 1147m²

DESTINATION DU BATIMENT

Construction d'une maison de type F4 destiné à la location.

ETAT INITIAL DU TERRAIN

Il s'agit d'un terrain à bâtir d'une surface de 1147 m².

L'accès s'effectuera par la rue LEBEAU George qui donne accès à la route nationale.

PARTI RETENU POUR LE PROJET

- **Aménagement du terrain :**

Pas d'aménagement particulier à prévoir.

- **Implantation, organisation, composition, volume des constructions nouvelles :**

- **le bâtiment** implantation au fond de la parcelle avec une toiture à 2 pans.

- **Clôtures** : un mur en bloc américain sur une hauteur 1 mètre surmonté en panneau de grillage rigide plastifié de couleur noir.

- **Végétation** : les nouveaux espaces seront plantés en arbustes, arbres et engazonnés

- **Aménagement particuliers au terrain** : les fouilles et terrassements seront limités.

- **Aménagement en limite du terrain** : Construction de clôtures comme décrit plus haut.

- **Matériaux et couleurs des constructions :**

Construction traditionnelle en bloc US avec enduit, la couverture sera en structure métallique avec des tôles ondulés.

La façade en enduit peint de couleur pastel. Finition peinture couleur beige.

Menuiseries en aluminium pré-laquée couleur noire, vitrage clair.

- **Traitement des espaces libres et plantations à conserver ou à créer :**

La perméabilité du sol sera optimisée par engazonnement.

Les eaux usées seront raccordés à un système d'assainissement autonome de type FSTE 3000 litres.

- **Organisation et aménagement des accès au terrain, aux constructions et aux aires de stationnement :**

L'accès au terrain s'effectuera depuis la rue LEBEAU George. Il est prévu une entrée/sortie unique. 2 places de stationnements non couvertes seront disposées à l'intérieur de la parcelle.

DOSSIER PHOTO



PC6



façade gauche

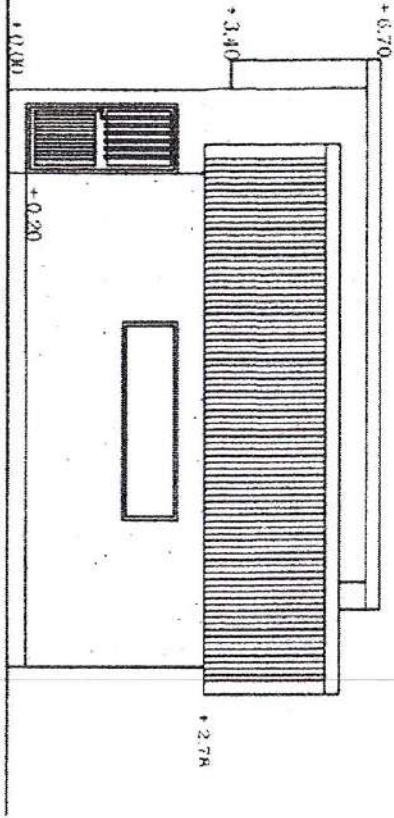

façade droite

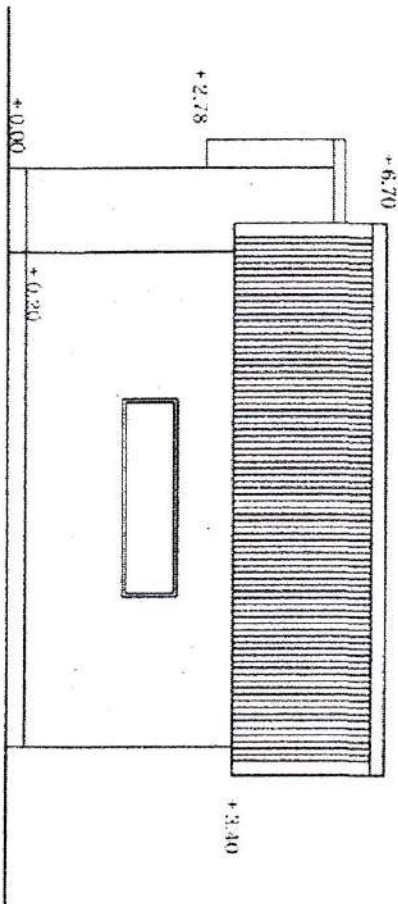

TETRA CONCEPT

VIE INS HABITATION	<i>Plan de construction de Mme et Mr TEVANEZ</i>	N°: 1500 13/08/20 M 15

Accusé de réception en préfecture
974-219740065-20200204-0048-2020-AR
Date de télétransmission : 04/02/2020
Date de réception préfecture : 04/02/2020

Arrêté N° 00048-2020
Date: 04/02/2020

02 JAN 2020

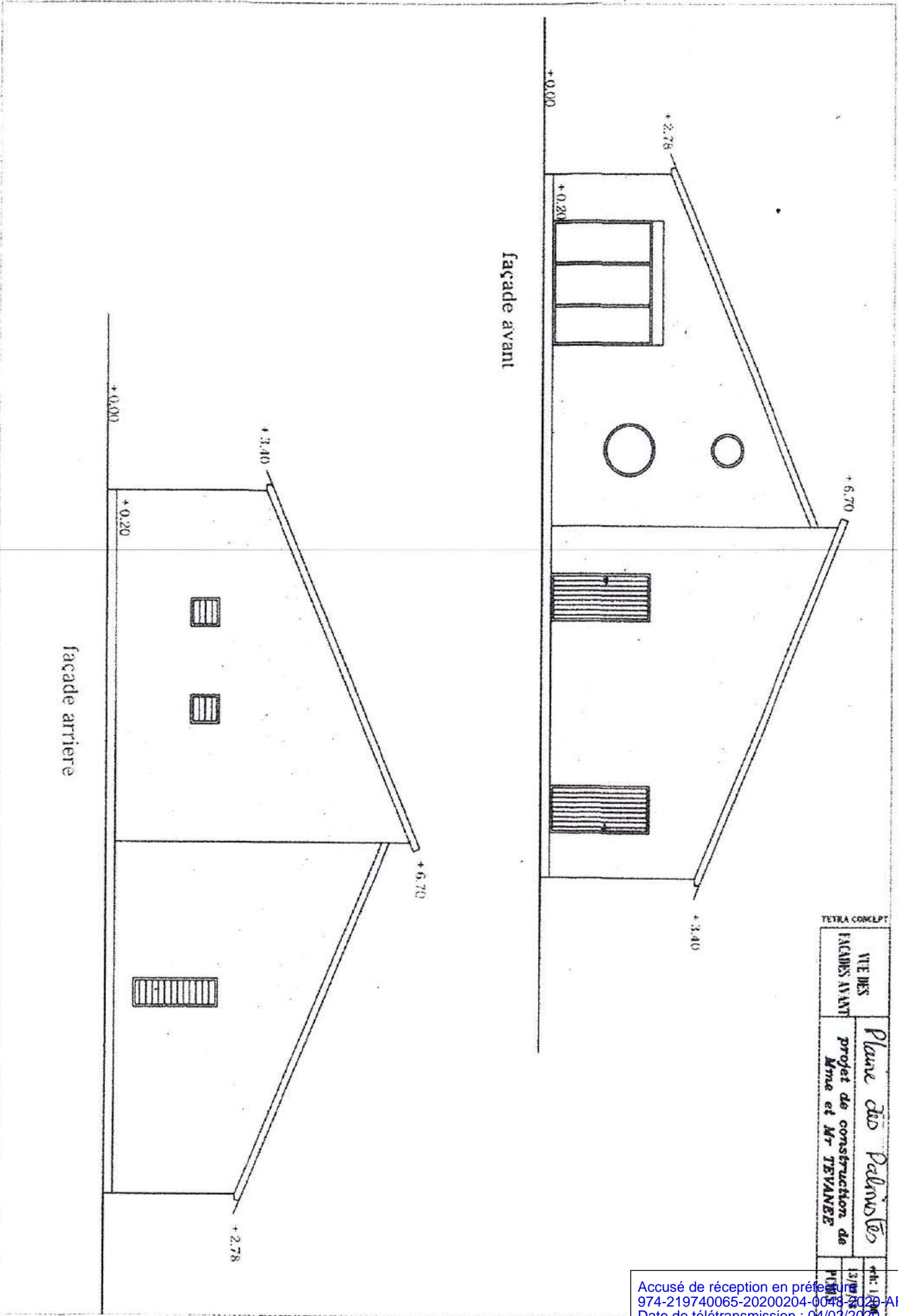

TETRA CONCEPT

VIE DES
FACADES AVANT
Plan de
projet de construction de
Mme et Mr TEVANE

13/02/20
13/02/20

Accusé de réception en préfecture
974-219740065-20200204-0013-2020-AR
Date de télétransmission : 04/02/2020
Date de réception préfecture : 04/02/2020

Arrêté N° 00048-2020
Date: 04/02/2020

02 JAN 2020

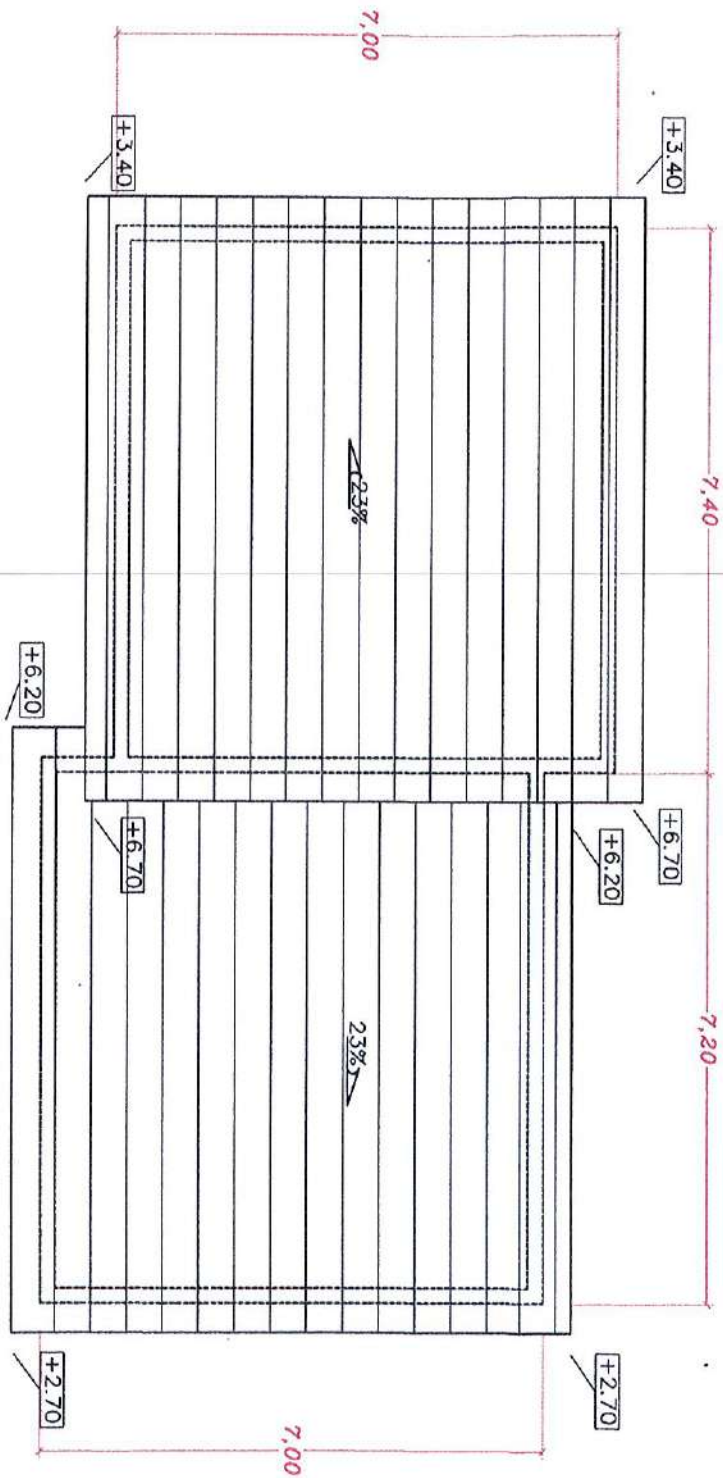

TETRA CONCEPT

PLAN DE TOITURE	commune de la PLAINES DES PALMISTES
	projet de construction de Mr TEVANEH pierrick

Accusé de réception en préfecture
 974-219740065-20200204-004-2020-AR
 Date de télétransmission : 04/02/2020
 Date de réception préfecture : 04/02/2020

VUE EN COUPE A-A	commune de la PLAINE DES PALMISTES	ech: 1/120
	projet de construction de Mr TEVANEÉ pierrick	10/12/19
		PC 03

TETRA CONCEPT

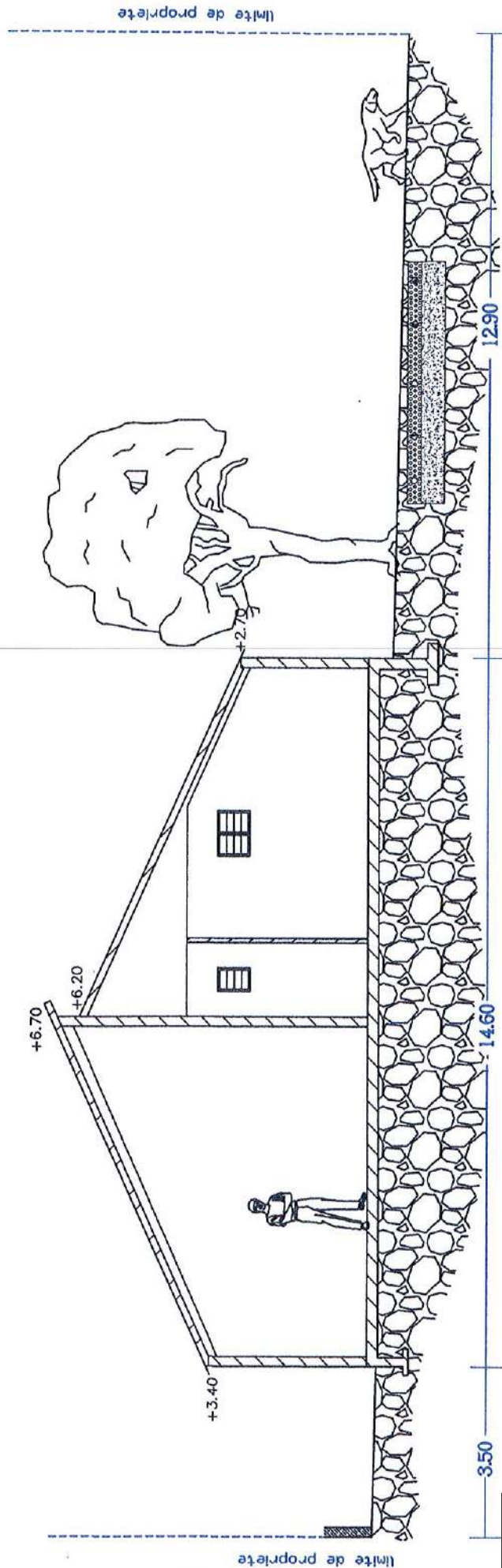

Accusé de réception en préfecture
 974-219740065-20200204-0048-2020-AR
 Date de télétransmission : 04/02/2020
 Date de réception préfecture : 04/02/2020

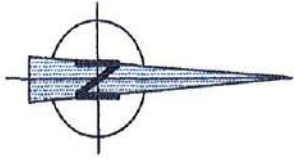

AV 1175
surface du terrain
de 1147 m²
SHOB de 102.4m²

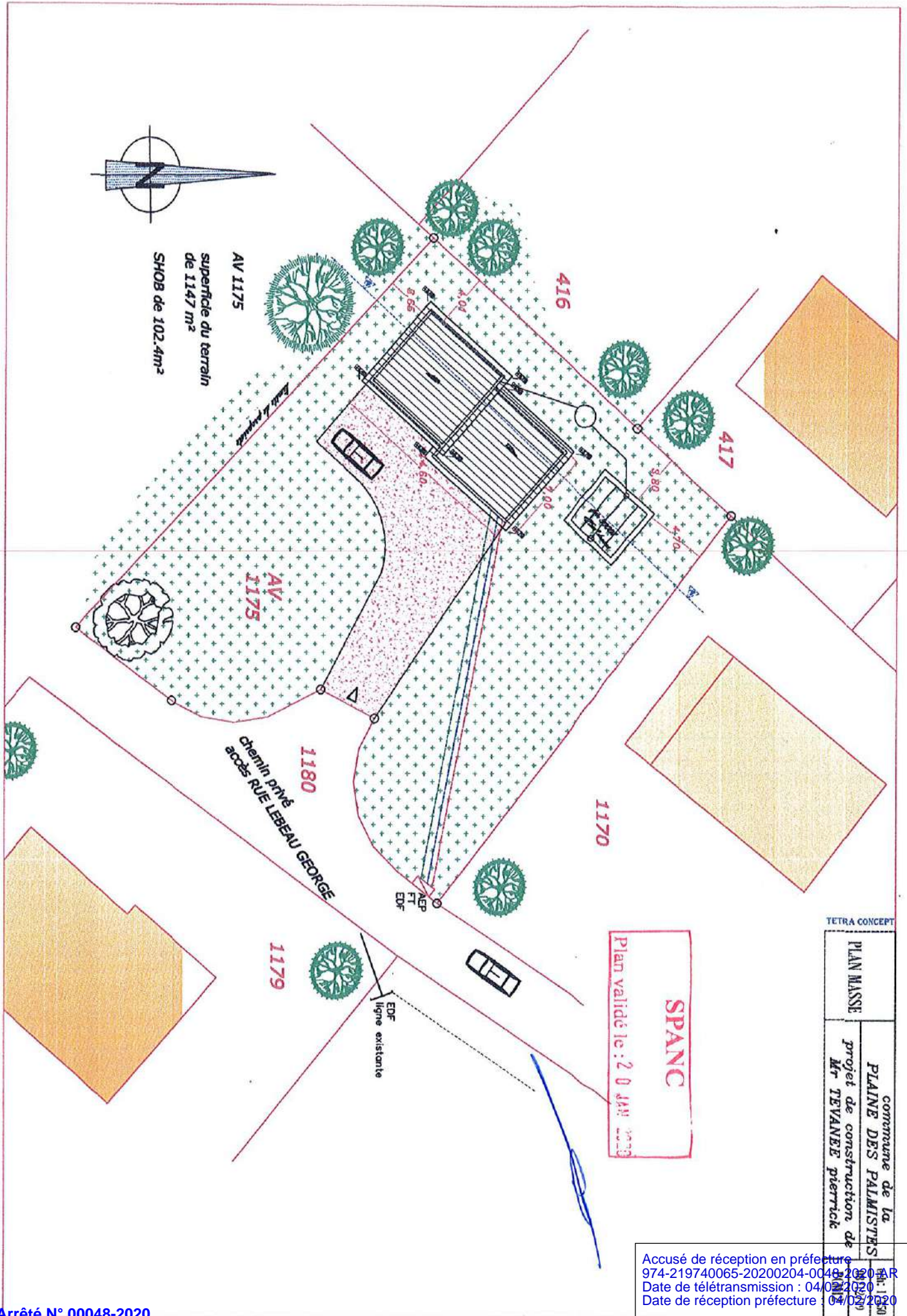

TETRA CONCEPT

PLAN MASSE	commune de la PLAINE DES PALMISTES
projet de construction de	
Mr TEVANEÉ pierrick	

Accusé de réception en préfecture
974-219740065-20200204-0048-2020-AR
Date de télétransmission : 04/02/2020
Date de réception préfecture : 04/02/2020